Katarzyna Knopik
Radna Miasta Kościerzyna

Kościerzyna, 26.03.2019 r.

23/19

Pan
Michał Majewski
Burmistrz Miasta Kościerzyna
za pośrednictwem
Przewodniczącej Rady Miasta Kościerzyna

INTERPELACJA

Działając na podstawie art. 24 ust. 3, 4, 6 ustawy o samorządzie gminnym składam interpelację w następującej sprawie:

Od niespełna roku w przestrzeni Kościerzyny stoją figury Stolemów. Jak mówił Burmistrz Michał Majewski, miały przyciągać turystów, promować Kościerzynę, stać się początkiem wielkiej sieci figurek postawionych na całych Kaszubach. Po roku można ocenić, czy faktycznie spełniają taką rolę. W związku z tym proszę o odpowiedzi na następujące pytania:

1. Ile środków z budżetu miasta wydatkowano do dnia złożenia niniejszej interpelacji na figury Stolemów ustawione na ulicach Kościerzyny?
2. Czy figury Stolemów finansowane są tylko ze środków publicznych, czy również prywatnych? Doprecyzowując – czy w stawianie figurek włączyli się finansowo kościerscy przedsiębiorcy?
3. Jakie środki z budżetu miasta w 2019 roku planuje Pan przeznaczyć na kolejne figury Stolemów?
4. Gdzie ustawiona zostanie kolejna figura Stolema, na którą przeznacza Pan publiczne pieniądze w wysokości 15.000 zł zgodnie z Zarządzeniem nr 0050.34.2019 z dnia 4 marca 2019 r.?

UZASADNIENIE

Dokonuje się zmiany planu budżetu:

Po stronie dochodów:

- w związku z decyzją Wojewody Pomorskiego z dnia 21 lutego 2019r. w sprawie dochodów i wydatków wynikających z ustawy budżetowej na rok 2019 ustalono wielkość dochodów i dotacji celowych związanych z realizacją zadań zleconych z zakresu administracji rządowej,

po stronie wydatków:

- wydzielenie dodatkowych środków na ubezpieczenie autobusów 900 zł,
- wydzielenie środków na zakup kolejnej figurki Stolema 15.000 zł,
- wydzielenie środków na podatek od środków transportowych 6.200 zł,
- wydzielenie środków na realizację zadania pn: Bezpieczne miasto 18.000 zł,
- zmiany planu wydatków związanych z otrzymanymi zwiększeniami dotacji z budżetu państwa.

5. Biorąc pod uwagę fakt, że wykonane z brązu wrocławskie krasnoludki kosztują od 500 zł do 4.000 zł, czy koszt 15.000 zł za figurę Stolema nie jest Pana zdaniem zbyt wysoki?

6. Czy nastąpił wzrost ruchu turystycznego w naszym mieście związany z figurami Stolemów? Czy miasto odnosi jakiekolwiek inne korzyści z sieci figurek?
7. Czy Pana zdaniem figurki kosztujące 15.000 zł za sztukę powinny wyglądać tak, jak obecnie wyglądają – brudne i zaniedbane po niespełna 1 roku od ich ustawienia? Poglądowo zamieszczam zdjęcie wykonane niedawno przez mieszkańca Kościerzyny.

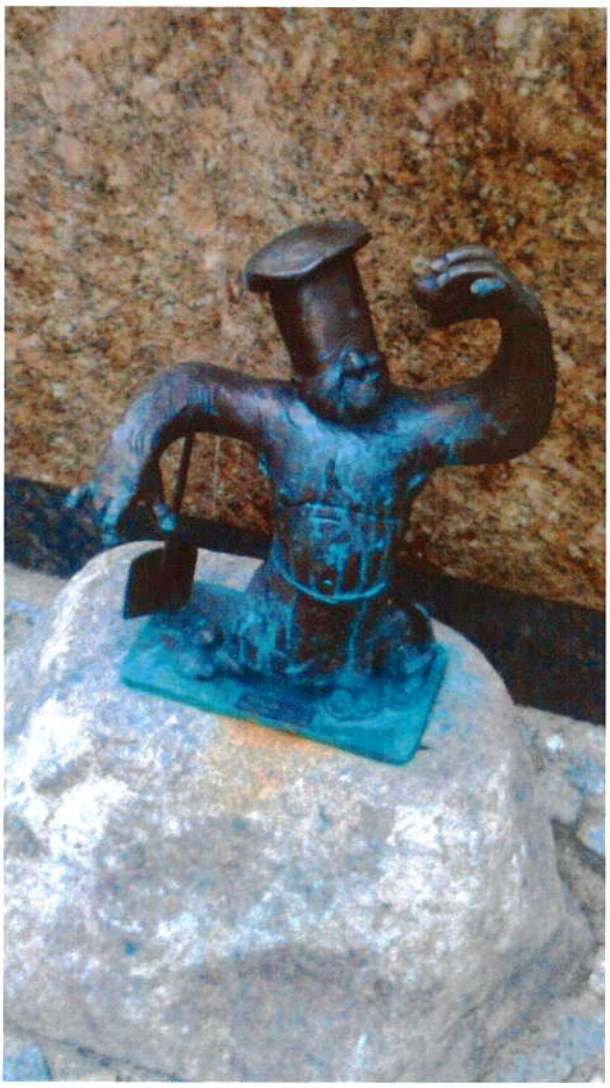

Źródło: Facebook – Kościerzyna na fotografii

8. Czy planuje Pan wyczyszczenie zaniedbanych figurek przed sezonem turystycznym? Jeśli tak, to jakiej wysokości środki z budżetu miasta będą na ten cel wydatkowane?

Z poważaniem

Katarzyna Knopik
Radna Miasta Kościerzyna

Wrocław: Nowa rzeźba dwa razy droższa od wszystkich wrocławskich krasnali

Piotr Bera 30 lipca 2016 AKTUALIZACJA: 1 sierpnia 2016 20:33

Gazeta

1,3 mln złotych będzie kosztowała miasto nowa rzeźba, która pojawi się na Wyspie Daliowej. Kontrowersyjny projekt pochłonie dwa razy więcej pieniędzy, niż wszystkie wrocławskie krasnale razem wzięte. Rzeźba będzie około trzy razy wyższa od człowieka (ma mieć ok. 6-7 metrów wysokości, około 15 metrów długości).

Zobacz dzisiejsze wydanie internetowe Gazety Wrocławskiej

We Wrocławiu jest ponad 300 krasnali. Są jedną z najpopularniejszych atrakcji Wrocławia i jednocześnie symbolem miasta. Na każdym kroku można spotkać turystów pozujących przy znajdujących się w Rynku Bankusiu czy Obieżysmaku. **Koszt** wyrzeźbienia jednego krasnala waha się od 500 zł do 4 tys. zł. Cena zależy od rodzaju krasnala i trudności jego wykonania. Najnowszy Krasnal-Profesor dla prof. Jana Miodka kosztował 4 tys. zł. Można szacować, że wszystkie wrocławskie krasnale kosztowały miasto i prywatnych fundatorów około 700-800 tysięcy złotych.

https://gazetawroclawska.pl/wroclaw-nowa-rzezba-dwa-razy-drozsza-od-wszystkich-wroclawskich-krasnali/ar/10458972#wiadomosci