

# LOKALIZACJA

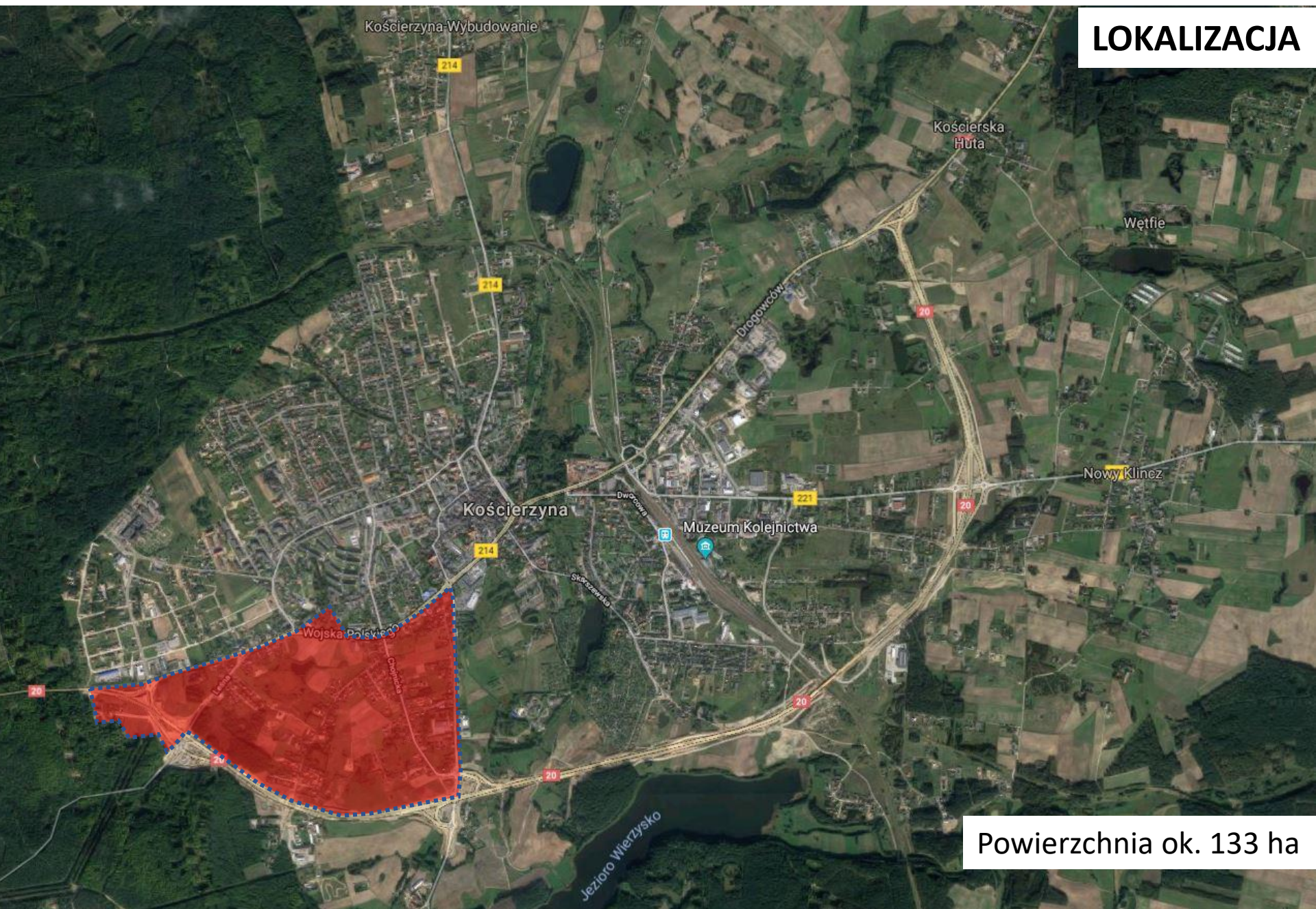

Powierzchnia ok. 133 ha

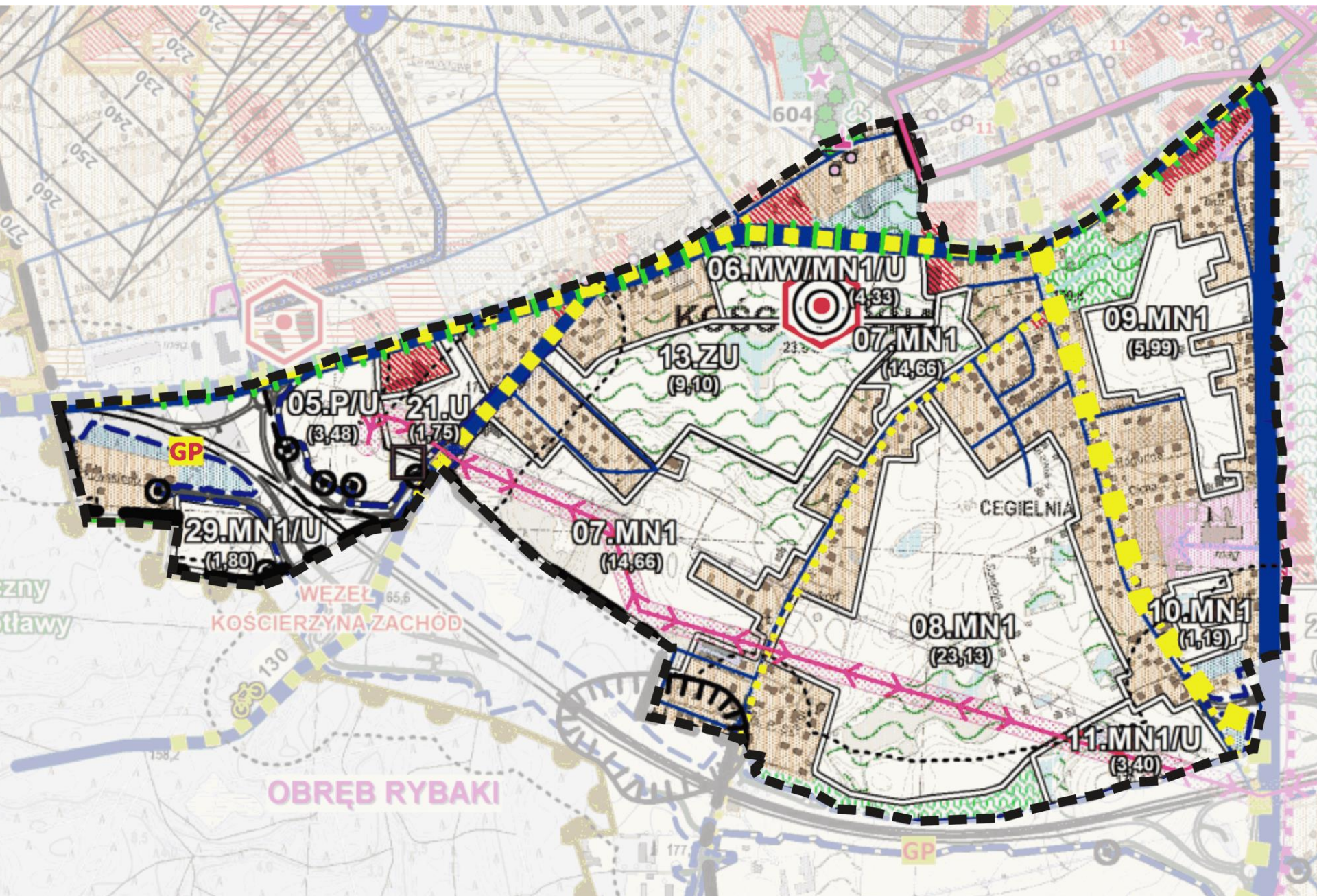





## PROJEKT PLANU

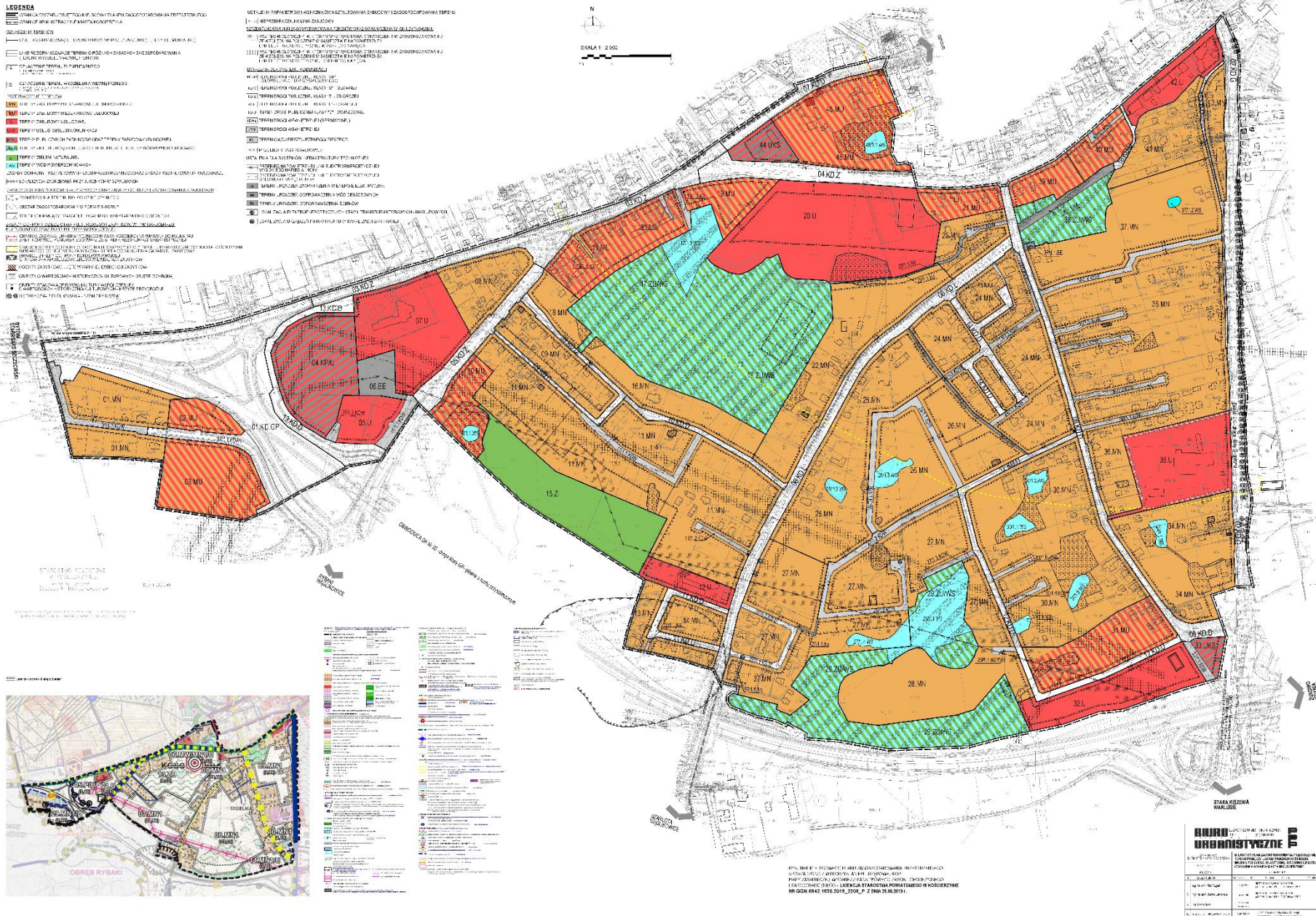



## UWAGI DO PLANU

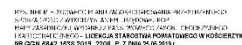

1. zmiana zapisów dotyczących dachów dwu i wielospadowych,
2. wykreślenie bud. przy ul. Cegielnia 10 z wykazu budynków objętych ochroną konserwatorską,
3. usunięcie ustaleń o dopuszczeniu przebiegu linii napowietrznej WN 110 KV przez teren dz. nr 70/22 lub obowiązek jej skablowania